MART FONDO LUCIANO BALDESSARI
PA.LB 066

casabella continuità

marzo 1959 **225** rivista internazionale di architettura e di urbanistica

direttore Ernesto N. Rogers
capo redattore Vittorio Gregotti
segretaria di redazione Julia Banfi
impaginazione Gae Aulenti

comitato di redazione *Prof. Giulio Carlo Argan, Ing. Roberto Guiducci, Prof. Ing. Pier Luigi Nervi, Prof. Enzo Paci, Prof. Arch. Ludovico Quaroni, Dott. Filippo Sacchi, Prof. Arch. G. Samonà, Arch. Marco Zanuso.*

centro studi *Aldo Rossi, Luciano Semerani, Francesco Tentori, Silvano Tintori*

2 Ernesto N. Rogers, *Preoccupiamoci della Triennale*

3 *Alcune opere recenti di Sven Backström e Leif Reinius*

18 Margarete Schütte-Lihotzky, *Pechino vecchia e nuova*

24 *Il nuovo carcere di Nuoro di Mario Ridolfi e Volfango Frankl*

36 Francesco Basile, *Il disegno di architettura*

42 Paolo Holzhauser e Glauco Marchegiani, *Inchieste edilizie sulle città italiane: Trento*

50 Pier Luigi Nervi, *Critica delle strutture: Rapporti tra ingegneria e architettura*

51 *Rassegna di elementi costruttivi, a cura di Giuliano Guiducci: Volte sottili in laterizio*

52 *Dai giornali e dalle riviste, a cura di Matilde Baffa*

54 *Recensioni e Note*

In copertina: *Particolare del progetto delle Prigioni di Nuoro di Mario Ridolfi e Volfango Frankl*

Direzione e Redazione, Milano, Via Monte di Pietà 15, tel. 870741/870742/3/4 - 890112; Amministrazione, Editoriale Domus S.p.A.; Ufficio Pubblicità, Via Monte di Pietà 15, Milano, tel. 870741/2/3/4 - 890112. Una copia, L. 800. Abbonamento ai 12 fascicoli del 1959, Italia L. 8.000, Estero L. 12 500 ($ 20); Conto corr. postale Numero 3/15690; Gruppo III; Printed in Italy; Proprietà Editoriale Domus S.p.A. Milano, Pres.: dott. Gianni Mazzocchi.

Fotografie: Ateljé Sundahl A B, Esselte foto, Hugo Priivits, Lennart af Petersen, Lennart Olson da pag. 3 a pag. 17; Franco Berlanda, Margarete Schütte-Lihotzky da pag. 18 a pag. 23; Gregotti, Pubblifoto, Tentori da pag. 24 a pag. 35; F.A.T., foto Celere, foto H, foto Renzi, « Hermes », Holzhauser e Marchegiani, Istituto Geografico Militare, S.A.F. da pag. 42 a pag. 49.

Pubblicazione mensile. Finito di stampare il 25 febbraio 1959.

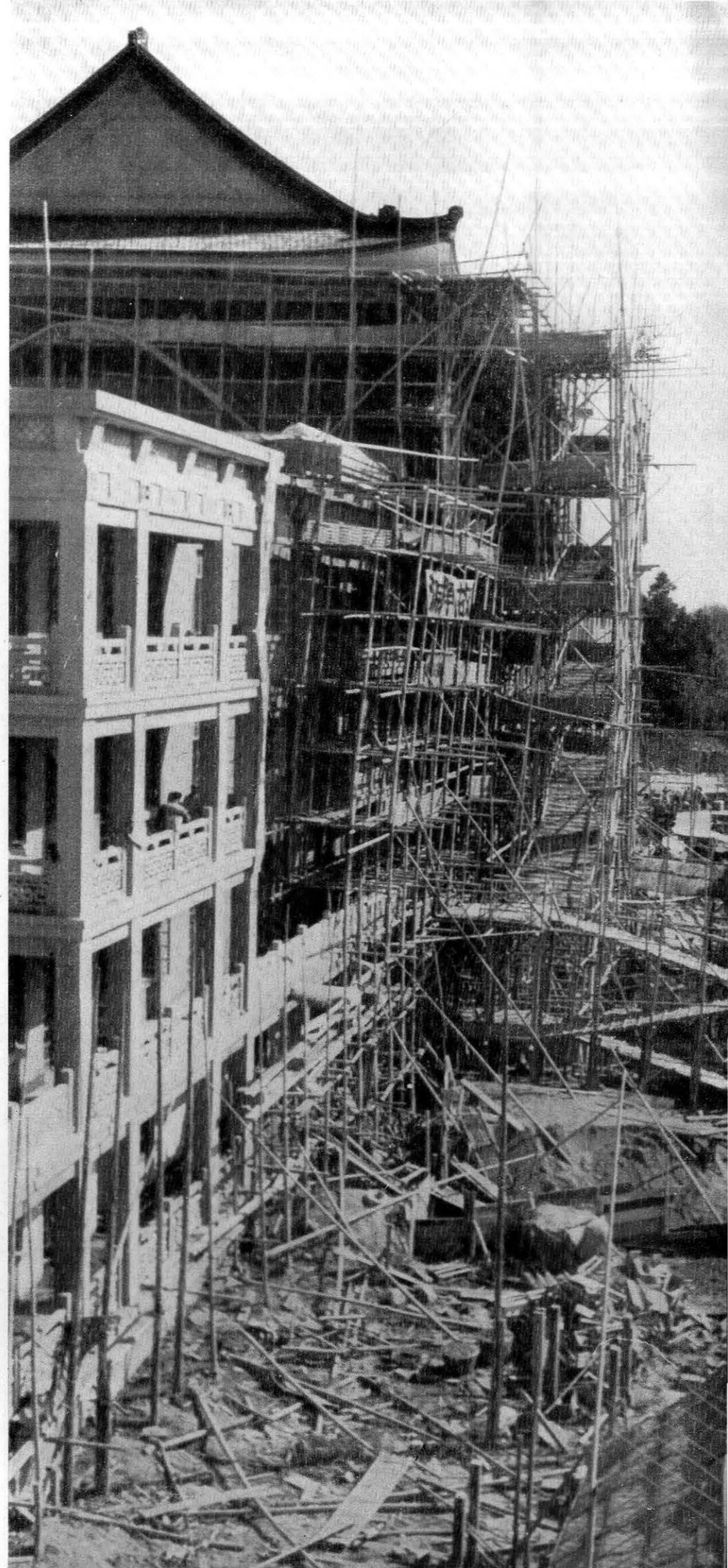

Nuove costruzioni a Pechino (foto Berlanda)